

L:\63_PGOUL_OLULI\2_AVANCEB_PLANOS\BOMBA\02.1.mxd

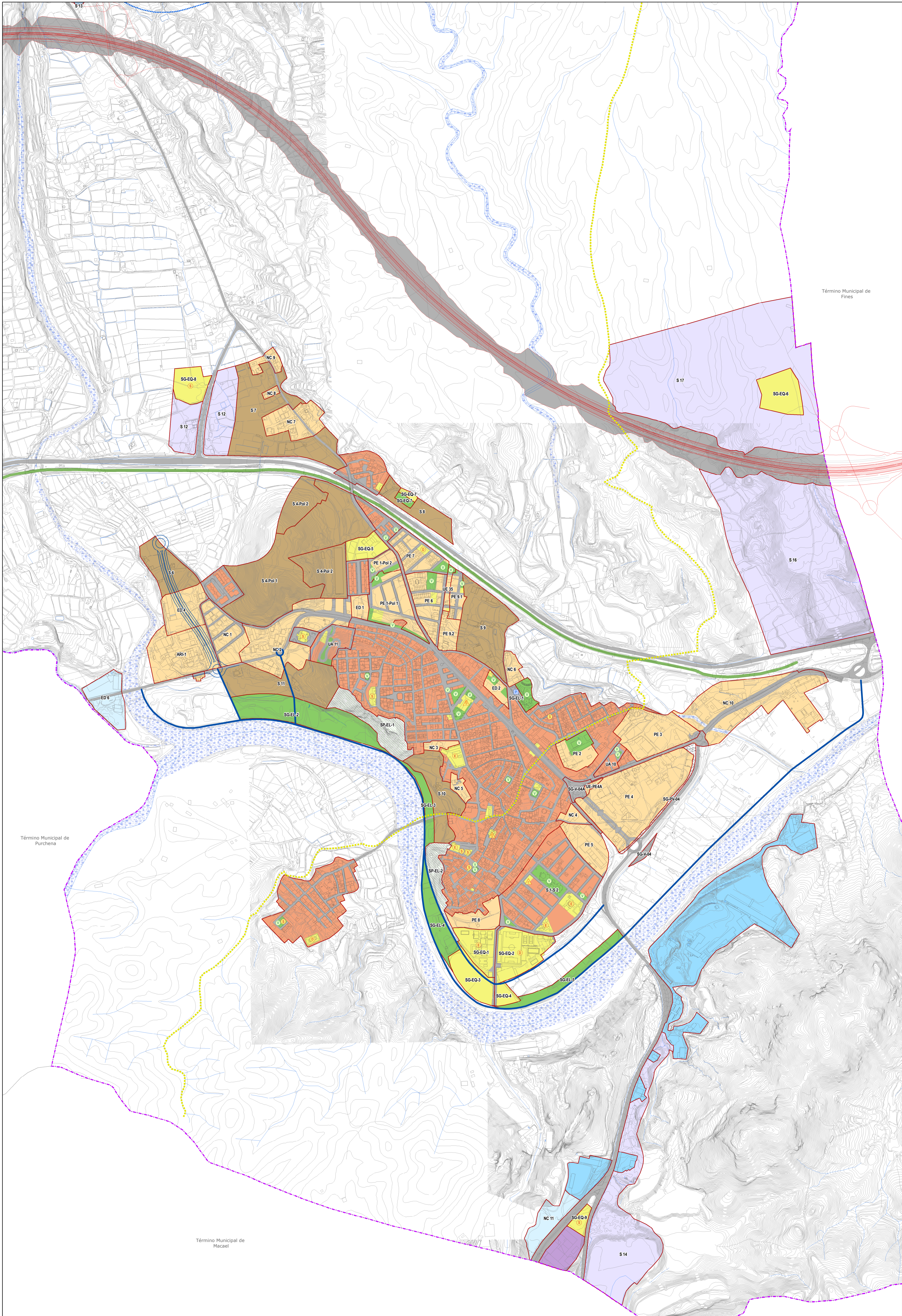

- TÉRMINO MUNICIPAL
- ZONA DE LIBRE CONSTRUCCIÓN POR EL REGLAMENTO DE POLICIA SANITARIA MORTUORIA
- ZONA DE CONSTRUCCIÓN LIBRE DE USO RESIDENCIAL POR EL REGLAMENTO DE POLICIA SANITARIA MORTUORIA
- TRAZADO AUTOVIA
- VARIOS PROPLESTOS
- VIA VERDE

CLASIFICACIÓN DEL SUELO	RESIDENCIAL	INDUSTRIAL	TERCIARIO
SUELO URBANO CONSOLIDADO			
SUELO URBANO NO CONSOLIDADO			
SUELO URBANIZADO SECTORIZADO			

- DOTACIONES LOCALES Y SISTEMAS GENERALES**
- EQUIPAMIENTOS
 - ESPACIOS LIBRES
- TITULARIDAD**
- Público
 - Privado
- USOS DOTACIONALES**
- Social-Asistencial
 - Educativo
 - Deportivo
 - Aparcamiento
 - Espacios Libres

- PROTECCIÓN DE VARIO**
- VARIO
- VÍAS PECUARIAS**
- Vereda de las Zoneras 20 m.
 - Vereda de los Llanos 20 m.
 - Vereda de los Centíficos 20 m.

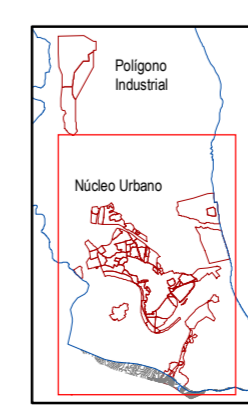

AYUNTAMIENTO DE OLULA DEL RÍO
PLAN GENERAL DE ORDENACIÓN URBANÍSTICA
NÚCLEO URBANO. ORDENACIÓN COMPLETA.

AVANCE ORDENACIÓN 2.2

1 de 2

E: 1/5000

MARZO 2008

0 40 80 120 160 200

Arquitectura: Juan José Martínez Marín
 Ingeniería: [Signature]
 Territorio: [Signature]