

JORNADAS DE **PUERTAS**  
**ABIERTAS**

**FORO** DE  
**EMPLEO**

**Y**

**2014**

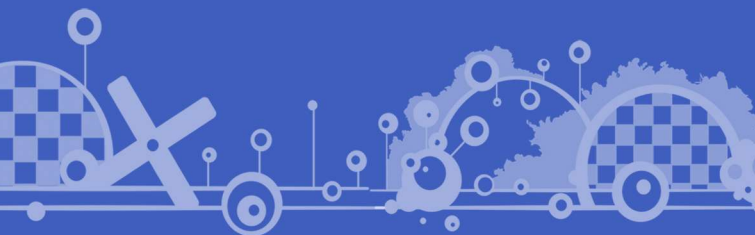

## **PROGRAMA DE ACTIVIDADES**

**Inscríbete**

**[www.ual.es/empleo](http://www.ual.es/empleo)**

ORGANIZA:



UNIVERSIDAD DE ALMERÍA  
Vicerrectorado de Estudiantes,  
Extensión Universitaria y Deportes

FUNDACIÓN  
**MEDITERRÁNEA**  
UNIVERSIDAD DE ALMERÍA

PATROCINA:



**grupo  
JCARRION**

COLABORA:



## 4 NOVIEMBRE

- 10:30 **¿Cómo validar tu idea de negocio?** Aula Andalucía Emprende de la Universidad de Almería. *Sala de Grados del Aulario IV.*
- 11:00 **Pon tu talento en práctica.** Fundación Universidad-Empresa. *Sala de Grados Edif. A.*  
**Presentación proyecto Agentes profesionales.**
- 12:00 Generali. *Sala de Grados Edif. B.*  
**Presentación oficial JORNADAS DE PUERTAS ABIERTAS Y FORO DE EMPLEO 2014.**  
*Carpa*
- 12:00 **Circuito accesible.** FAAM. *Exterior carpa*  
**Presentación de las selecciones deportivas de la UAL.**
- 12:15 *Carpa*
- 12:30 **Degustación productos Coca-Cola.** *Exterior carpa*  
**Charla informativa del proyecto de investigación "Calidad seminal en los jóvenes del sudeste español"** Proyecto FIS. *Sala de Grados Edif D.*
- 13:00 **Degustación fruta-promoción de hábito saludable.** *Stand FAAM*
- 13:00 **Programa Jóvenes licenciados y prácticas curriculares.** Leroy Merlin. *Sala de Grados Edif A.*
- 16:00 **Taller "Modelos de negocio: Lean Startup".** Aula Andalucía Emprende de la Universidad. *Aula 2.10 Aulario IV.*
- 16:00 **Circuito accesible.** FAAM. *Exterior carpa*
- 16:30 **Taller "Cómo acceder al empleo en la Unión Europea".** Diputación de Almería. *Sala de Grados Aulario IV*

## 5 NOVIEMBRE

- 09:00 **Taller "Modelos de negocio: Lean Startup".** Aula Andalucía Emprende de la Universidad. *Aula 2.10 Aulario IV.*
- 10:00 **Alternativas actuales para el ahorro/inversión: Una inmersión en los fondos de inversión.** Cajamar Caja Rural. *Sala de Grados Edif. C.*
- 10:00 **Iniciación al álbum ilustrado- El taller de Mazuni.** Aula Andalucía Emprende de la Universidad de Almería. *Sala de Grados del Edif.D*
- 11:00 **Exhibición conjunta de Jui-Jitsu y autodefensa femenina.** *Carpa*
- 11:00 **La Fundación Andalucía Emprende y el apoyo al emprendimiento.** Andalucía Emprende. *Sala Marie Curie-CADE ALMERÍA.*
- 11:00 **El inglés como herramienta para la empleabilidad en España, y Toeic la Certificación líder.** Centro de Lenguas-Capman. *Sala de Grados Edif. A.*
- 12:00 **Charla informativa sobre estudiar en el extranjero.** Language4you Education. *Sala de Grados Edif.D*
- 12:00 **Presentación Proyecto Agentes profesionales.** Generali. *Sala de Grados Edif. B.*
- 12:00 **PREMIOS ICARO Y ENTREGA DE DIPLOMA A TUTORES DE EMPRESA.** *SALA DE CONFERENCIAS EDIFICIO CIENCIAS DE LA SALUD.*
- 12:00 **Presentación Capital Genetic: Productos, mercados y perfiles de RR.HH.** *Sala de Grados Edif C*

- 12:15 **Agencia Servicio Andaluz de Empleo: Herramientas públicas de apoyo al empleo.** Servicio Andaluz de Empleo. *Sala Marie Curie-CADE ALMERÍA.*
- 13:00 **Charla informativa del proyecto de investigación "Calidad seminal en los jóvenes del sudeste español".** Proyecto FIS. *Sala de Grados Edif D.*
- 13:00 **Programa Jóvenes licenciados y prácticas curriculares.** Leroy Merlin. *Sala de Grados Edif A.*
- 16:30 **Taller "Elaboración de curriculum europeo Europass",** Diputación de Almería. *Aula 14 CITE III*
- 17:00 **Taller "Vendajes neuromusculares para personas mayores".** FAAM. *Sala de Grados Edif. D*
- 17:00 **Presentación INSA y su Modelo de prestación de Servicios CENIT.** INSA (INGENIERÍA DE SOFTWARE AVANZADO) *Sala de Grados Edif. B.*

## 6 NOVIEMBRE

- 10:00 **¿A qué tipo de prácticas en empresa puedo optar como estudiante y/o titulado de la UAL?** *Sala de Grados Edif. A*
- 11:00 **Taller Interactivo "Virtual mouse".** *Stand FAAM*
- 11:00 **Charla "Defectos de refracción y sus soluciones"** Clínicas Novovisión. *Sala de Grados Edif. B*
- 11:00 **Networking-Red de contactos para emprendedores: LULA VAN Y ACADEMIA VILLA INÉS.** Aula Andalucía Emprende de la Universidad de Almería. *Aula 2.10 del Aulario IV*
- 11:00 **El Inglés en las principales empresas Españolas.** Toeic, la herramienta imprescindible para los dptos. de RRHH. Centro de Lenguas-Capman. *Sala de Grados Edif. A.*
- 11:00 **Programa Incorpora de la Caixa.** Asoc. Personas con Discapacidad "El Saliente". *Sala de Grados Edif. D*
- 12:00 **Desarrolla tu carrera profesional en J. Carrión.** Información sobre su bolsa de empleo. *J Carrión. Sala de Grados Edif. C*
- 12:00 **Presentación proyecto agentes profesionales.** Generali. *Sala de Grados Edif. B*
- 12:00 **Charla "Campaña de recogida de alimentos".** Fundación Banco de alimentos. *Sala de Grados Edif. D*
- 12:00 **Degustación Productos Cruzcampo.** *Exterior Carpa*
- 13:00 **Presentación Capital Genetic: Productos, mercados y perfiles de RR.HH.** *Sala de Grados Edif C.*
- 13:00 **Cómo afrontar una entrevista de trabajo.** *Sala de Grados Edif. A*
- 13:00 **Entrevistas para interesados en formar parte en Leroy Merlin.** *Sala de Grados Edif. B.*
- 16:30 **Taller "Elaboración de curriculum europeo Europass",** Diputación de Almería. *Aula 14 CITE III*
- 17:00 **Sorteo de dos pulsera "Cody Life" de localización código "QR".** *Stand Faam*