

Parque Natural Sierra María - Los Vélez

Sierra María - Los Vélez Natural Park



Comunidad autónoma de Andalucía

Comunidad autónoma de Murcia

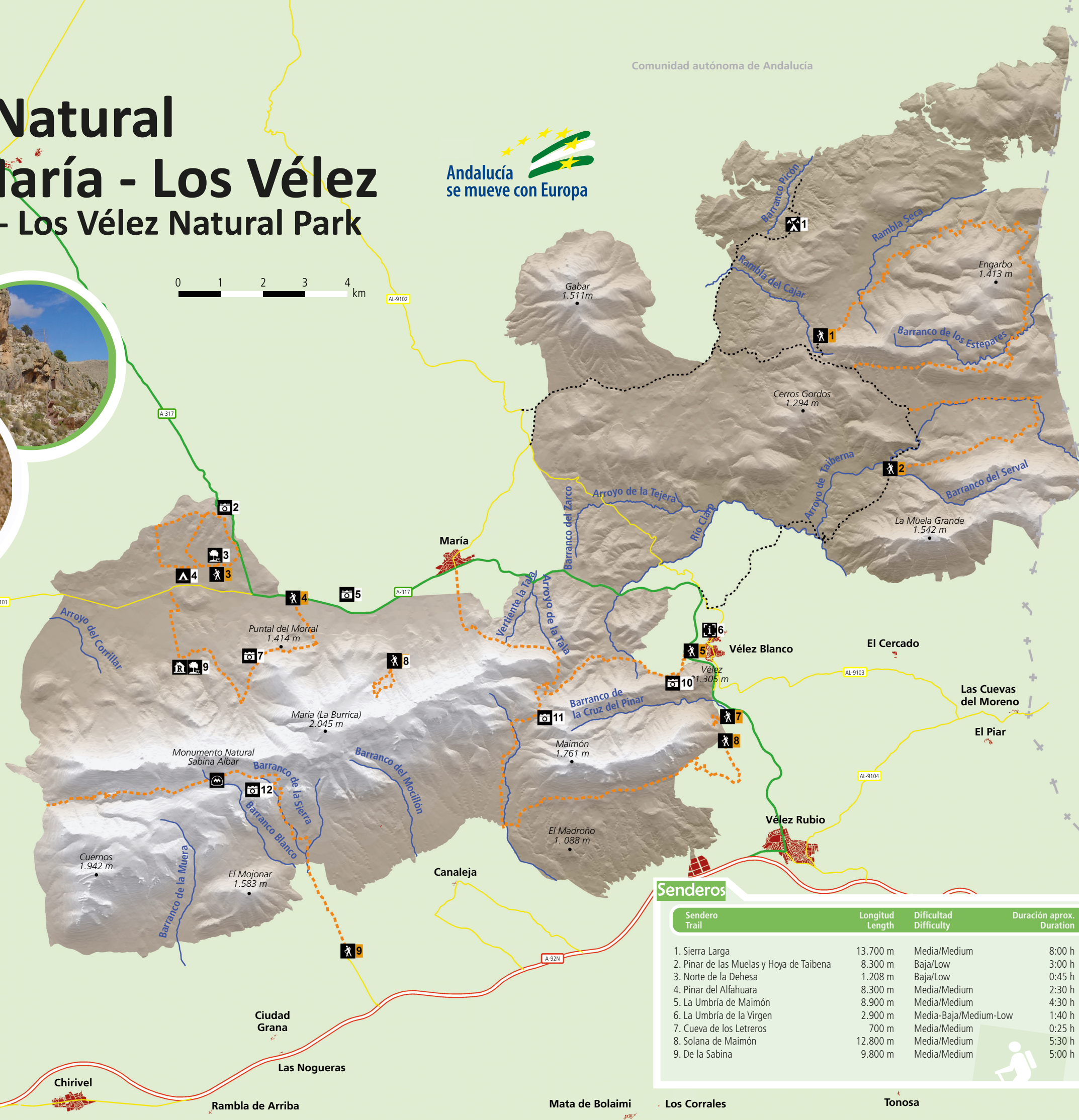

Equipamientos

1. Las Almohallas
2. La Dehesa
3. La Piza
4. Sierra María
5. Umbría de María
6. Almacen del Trigo
7. Puntal del Morral
8. Umbría de la Virgen
9. Los Alamicos
10. Collado de las Arenas
11. Puerto del Peral
12. La Sabina



Facilities

Leyenda

- Centro de visitantes
Visitor centre
- Sendero señalado
Trail with indications
- Mirador
Lookout point
- Jardín botánico
Botanical garden
- Área recreativa
Recreational area
- Campamento público de turismo
Public campsite for tourists
- Zona de acampada controlada
Restricted camping area
- Monumento natural
Natural monument

Senderos

Sendero Trail	Longitud Length	Dificultad Difficulty	Duración aprox. Duration
1. Sierra Larga	13.700 m	Media/Medium	8:00 h
2. Pinar de las Muelas y Hoya de Taibena	8.300 m	Baja/Low	3:00 h
3. Norte de la Dehesa	1.208 m	Baja/Low	0:45 h
4. Pinar del Alfahuara	8.300 m	Media/Medium	2:30 h
5. La Umbría de Maimón	8.900 m	Media/Medium	4:30 h
6. La Umbría de la Virgen	2.900 m	Media-Baja/Medium-Low	1:40 h
7. Cueva de los Letreros	700 m	Media/Medium	0:25 h
8. Solana de Maimón	12.800 m	Media/Medium	5:30 h
9. De la Sabina	9.800 m	Media/Medium	5:00 h

112 Emergencias

ANDALUCÍA

Key

PARQUE NATURAL Sierra María- Los Vélez



Información/Information

Delegación Territorial de la Consejería de Agricultura, Pesca y Medio Ambiente/Territorial Delegation of the Regional Ministry of Agriculture, Fisheries and Environment

Oficina del Parque Natural/Park Administration Centre:

C/ Hnos. Machado, 4, 4ª planta, despacho 4, C.P. 04071 (Almería).

Tel.: (+34) 950 884 012 / 950 108 041

e-mail: pn.sierramaría.cma@juntadeandalucia.es

Centro de Visitantes/Visitor Centre Almacén del Trigo:

Avda. Marqués de Los Vélez, s/n, C.P. 04830 Vélez Blanco (Almería).

Tel.: (+34) 950 415 354

www.ventanadelvisitante.es

www.juntadeandalucia.es/medioambiente

Servicios en el Parque Natural/Services in the Natural Park



Empresas con licencia de uso de la marca Parque Natural de Andalucía/
Business certified as Parque Natural de Andalucía brand licensee

Puntos de Información y empresas adheridas a la Carta Europea de Turismo Sostenible en los Espacios Protegidos/Charter Information Points and Partner Businesses in Protected Areas



Adheridas/Included

i Puntos de información CETS/
Charter Information Points

H Alojamientos/Accommodation

S@ Servicios y Actividades/Services and Activities

No adheridas/Not included

i Puntos de información CETS/
Charter Information Points

Conoce el Parque Natural Sierra María - Los Vélez

Situado al norte de la provincia de Almería, comprende los municipios de María, Chirivel, Vélez-Blanco y Vélez Rubio, y se aleja mucho de la imagen desértica que todos tenemos de esta zona. Es de hermosos valles con escarpadas sierras y de cumbres teñidas de blanco en los fríos inviernos.

Su vegetación es variada, extensos bosques de pinos y encinas. Predominan el arce, el agracejo, la sabina y el enebro. Para descubrir uno de los bosques mejor conservados de pino carrasco, encinas, pino laricio y caducifolios, puedes realizar el sendero Pinar de la Alfaguara. Con suerte contemplarás rapaces como el azor, el gavilán y el águila calzada.

Hace mucho que el hombre se asienta en estas tierras. Hay vestigios de antiguas culturas en la comarca, restos Paleolíticos y Neolíticos así lo atestiguan. En la cueva de Ambrosio, se han descubierto importantes grabados y pinturas rupestres paleolíticas. Fue un hallazgo de singular importancia, al encontrarse numerosas manifestaciones artísticas, tanto grabadas como pintadas, que quedan agrupadas en tres paneles. Del Neolítico, la cueva de los Letreros contiene un conjunto de pinturas rupestre muy bien conservado. Con más de 7.500 años de antigüedad es considerado como uno de los restos arqueológicos más importantes de la Península Ibérica, en esta cavidad se halla la figura del indalo, símbolo de Almería.

Entre las principales actividades económicas del parque se encuentran el aprovechamiento ganadero, la extracción de aceites esenciales a partir de plantas aromáticas y la actividad cinegética. El turismo rural es otro recurso que poco a poco se consolida en la comarca.

En los núcleos cercanos de María, Vélez-Blanco, Vélez-Rubio y Chirivel, es donde se concentra prácticamente la mayor parte de la población, aunque existen aún las cortijadas. Sierra María-Los Vélez tiene un rico patrimonio artístico y monumental. Vélez-Blanco conserva uno de los castillos más bellos del renacimiento español, del siglo XVI, el Castillo-Alcázar de los Fajardo.

Get to know The Sierra María - Los Vélez Natural Park

The Sierra María-Los Vélez Natural Park can be found in the far north of Almería province, in between the municipalities of María, Chirivel, Vélez-Blanco and Vélez Rubio: a far cry from the desert image that the region is famous for. It is home to beautiful valleys with sheer mountain ranges and summit stained white during the cold of winter.

Its vegetation is varied with its extensive pine and holm oak woods. Maple, barberry, savannah and juniper dominate the region. To discover one of the best conserved Aleppo pine, holm oak, deciduous oak, Corsican pine and deciduous oak woods, take the Pinar de la Alfaguara footpath. With some luck you will find birds of prey like the goshawk, the sparrow hawk and the booted eagle.

It has been a long time since man has settled in these lands. There are remains of old cultures in the area, Palaeolithic and Neolithic remains bear witness to this. In the Ambrosio cave, important engravings and Palaeolithic rock paintings have been discovered. Finding numerous artistic engraved and painted manifestations was a uniquely important discovery. They can be grouped into three panels. From the Neolithic period, the Letreros cave contains a collection of well conserved rock paintings. With more than 7500 years old, it is considered one of the most important archaeological remains of the Iberian Peninsula and this cave houses the symbol of Almería: the figure of the Indalo.

Amongst the main economic activities of the park is livestock breeding, essential oil extraction from aromatic plants and hunting activity. Rural tourism is another resource that is slowly becoming more consolidated in the area.

In the nearby towns of María, Vélez-Blanco, Vélez-Rubio and Chirivel are home to practically the majority of the population, although there are some farmsteads. Sierra María-Los Vélez has a rich artistic and monumental heritage. Vélez-Blanco conserves one of the most beautiful 16th century renaissance castles in Spain: the Alcázar de los Fajardo Castle.

i Apartamentos Turísticos Restaurante El Palacil. C/ Cantareras, 22, C.P. 04830. Vélez Blanco (Almería).

Tel.: (+34) 950 415 043. Web: www.elpalacil.com - e-mail: reservas@elpalacil.com

i Camping Sierra de María. Ctra. María-Orce (AL-832), Km 7, C.P. 04838 María (Almería).

Tel.: (+34) 950 167 045 / (+34) 660 266 474. Web: www.campingsierrademaria.net - e-mail: info@campingsierrademaria.net

i Industrias Cárnicas Sª María. C/ Juan Aliaga, s/n, C.P. 04838 María (Almería).

Tel.: (+34) 950 417 178 / (+34) 636 636 614 / (+34) 950 417 003. e-mail: losamadeos@telefonica.net

i Cárnicas Conchillo Castillo. Pol. Industrial Vélez Rubio. C/ Comercio, 99 1º izquierda, C.P. 04820 Vélez Rubio (Almería).

Tel.: (+34) 950 410 277. Web: www.carnicasconchillocastillo.com - e-mail: conchillocastillo@hotmail.com

i Jamones Juande. Paraje de la Solana, s/n, C.P. 04838. María (Almería).

Tel.: (+34) 950 417 299. e-mail: j.juande@hotmail.com

i Jamones el Peña. Paraje de Balsain, s/n, C.P. 04838. María (Almería).

Tel.: (+34) 950417166 / (+34) 639 691 103. Web: www.jamoneselpeña.es - e-mail: felixelpeña@hotmail.com

i Secadero de Jamones el Túnez. C/ Montería, 12, C.P. 04838. María (Almería).

Tel.: (+34) 950 417 160 / (+34) 699 933 318 / (+34) 630 010 177. e-mail: secaderoeltunez@hotmail.com

i H Apartamentos Cortijo La Estrella. Tonosa, C.P. 04820 Vélez Rubio (Almería).

Tel.: (+ 34) 950 068 129 / (+34) 678 553 263 / (+34) 678 553 264. Web: www.laestrella.co.uk/es/index.htm - e-mail: laestrella@avired.com

i H Hostal Torrente. Camino Real, 10, C.P. 04838 María (Almería).

Tel.: (+34) 950 417 399 / (+34) 660 040 931. Web: www.hostalrestaurantetorrente.com - e-mail: herminiatorr@hotmail.com

i S@ Aventura-T en los Vélez, S.L. C/ Concepción, 15, 1º A, C.P. 04820 Vélez Rubio (Almería).

Tel.: (+34) 950 410 661 / (+34) 610 000 923. Web: www.aventura-t-en-los-velez.com - e-mail: marialuisa.25@hotmail.com

i S@ Babel, C.B. (Área Recreativa La Piza). Pasaje La Piza, C.P. 04838 María (Almería).

Tel.: (+34) 689 679 935 / (+34) 680 441 677. e-mail: antoniopiza1@hotmail.com

i S@ Restaurante La Umbría. Camino Real, s/n, C.P. 04838 María (Almería).

Tel.: (+34) 950 417 469. Web: www.laumbria.es - e-mail: restaurantelaumbria@gmail.com

H Hotel Velad al-Abyadh. C/ Balsa Parra, 28, C.P. 04830 Vélez Blanco (Almería).

Tel.: (+34) 950 415 109. Web: www.hotelvelad.com - e-mail: hotelvelad@hotelvelad.com

i Casa Rural Cortijo Celdran. Paraje Cueva del Toro, C.P. 04820 Vélez Rubio (Almería).

TTel. (+34) 659 256 246 / (+34) 619 279 326. Web: www.cortijoceldran.com - e-mail: info@cortijoceldran.com

