

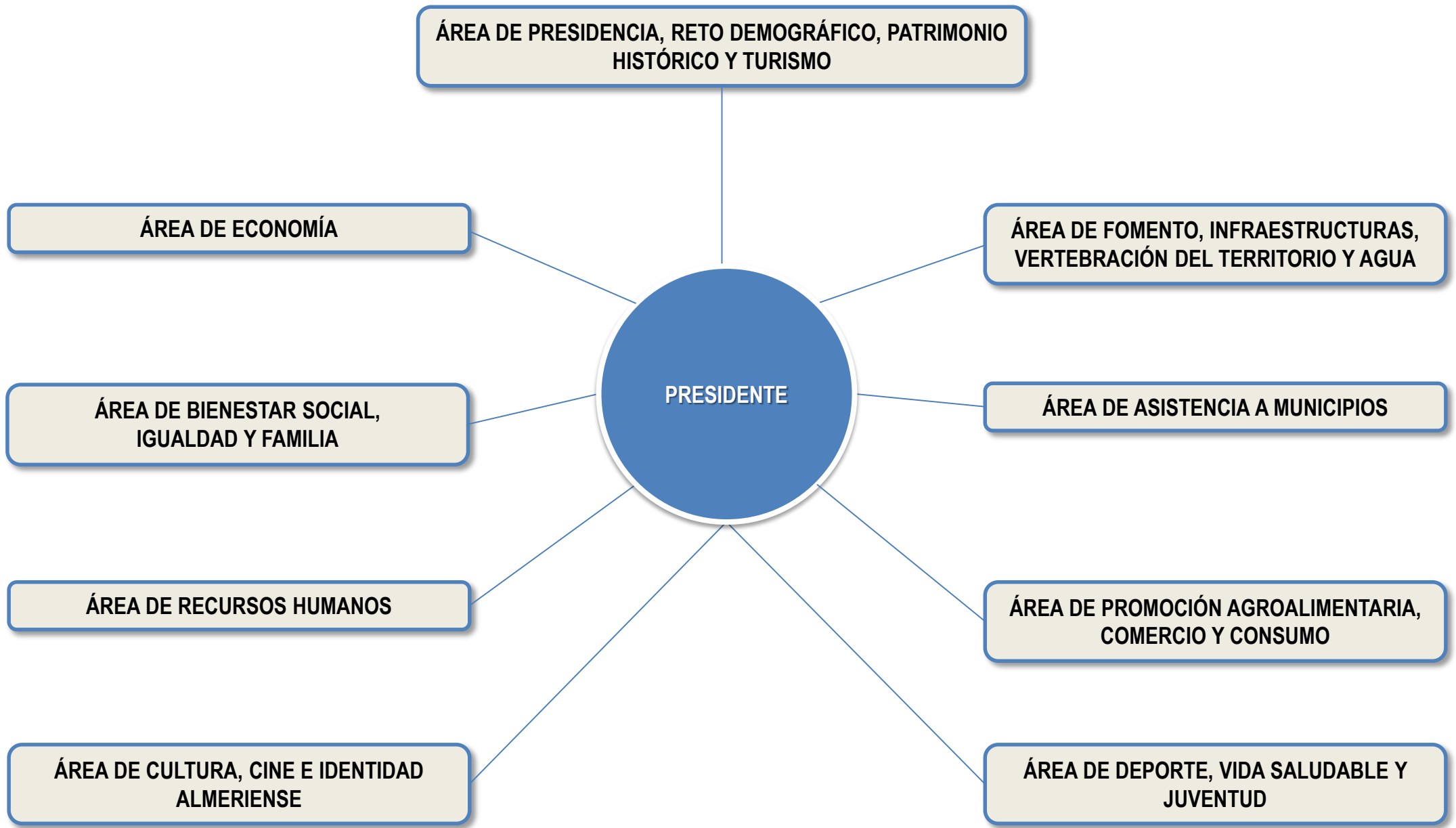

DIPUTACIÓN DE ALMERÍA

**ESTRUCTURA Y SERVICIOS  
DE LA  
DIPUTACIÓN DE ALMERÍA**



**ÁREA  
DE PRESIDENCIA, RETO DEMOGRÁFICO, PATRIMONIO HISTÓRICO Y  
TURISMO**

**Diputado Delegado de  
Área de Presidencia, Reto Demográfico, Patrimonio Histórico y Turismo  
Vicepresidente 2º  
*Fernando Giménez Giménez***

**Diputada Delegada Especial de Vivienda,  
Consortios y Edificios Provinciales  
*Esther Mercedes Álvarez Cappa***

**Diputado Delegado Especial de Captación  
de Fondos Europeos y Emprendimiento  
*José Juan Martínez Pérez***

**ÁREA  
DE BIENESTAR SOCIAL, IGUALDAD Y FAMILIA**

**Diputado Delegado de  
Área de Bienestar Social, Igualdad y Familia  
Vicepresidente 1°  
*Ángel Escobar Céspedes***

**Diputada Delegada Especial  
de Igualdad y Familia  
*Ana Lourdes Ramírez Rídao***

**ÁREA  
DE CULTURA, CINE E IDENTIDAD ALMERIENSE**

**Diputada Delegada de  
Área de Cultura, Cine e Identidad Almeriense  
Vicepresidenta 3ª  
*Almudena Morales Asensio***

**ÁREA  
DE ASISTENCIA A MUNICIPIO**

**Diputado Delegado de  
Área de Asistencia a Municipios  
Vicepresidente 4°  
*Eugenio Jesús González García***

**Diputado Delegado Especial de  
Digitalización y Transparencia  
*Manuel Cortés Pérez***

**ÁREA  
DE DEPORTES, VIDA SALUDABLE Y JUVENTUD**

**Diputado Delegado de  
Área de Deportes, Vida Saludable y Juventud  
Vicepresidente 5º  
*José Antonio García Alcaina***

ÁREA DE ECONOMÍA

Diputado Delegado  
de Área de Economía  
*Álvaro Izquierdo Álvarez*



**ÁREA  
DE FOMENTO, INFRAESTRUCTURAS, VERTEBRACIÓN DEL TERRITORIO Y  
AGUA**

**Diputado Delegado de  
Área de Fomento, Infraestructuras, Vertebración del Territorio y Agua  
*Antonio Jesús Rodríguez Segura***

**Diputada Delegada Especial  
de Empleo Agrario  
*Matilde Díaz Díaz***

**Diputada Delegada Especial de  
Sostenibilidad y Medio Natural  
*María Luisa Cruz Escudero***

ÁREA DE RECURSOS HUMANOS

Diputada Delegada de  
Área de Recursos Humanos  
*María del Mar López Asensio*

**ÁREA  
DE PROMOCIÓN AGROALIMENTARIA, COMERCIO Y CONSUMO**

**Diputada Delegada de  
Área de Promoción Agroalimentaria, Comercio y Consumo  
*Carlos Sánchez López***

