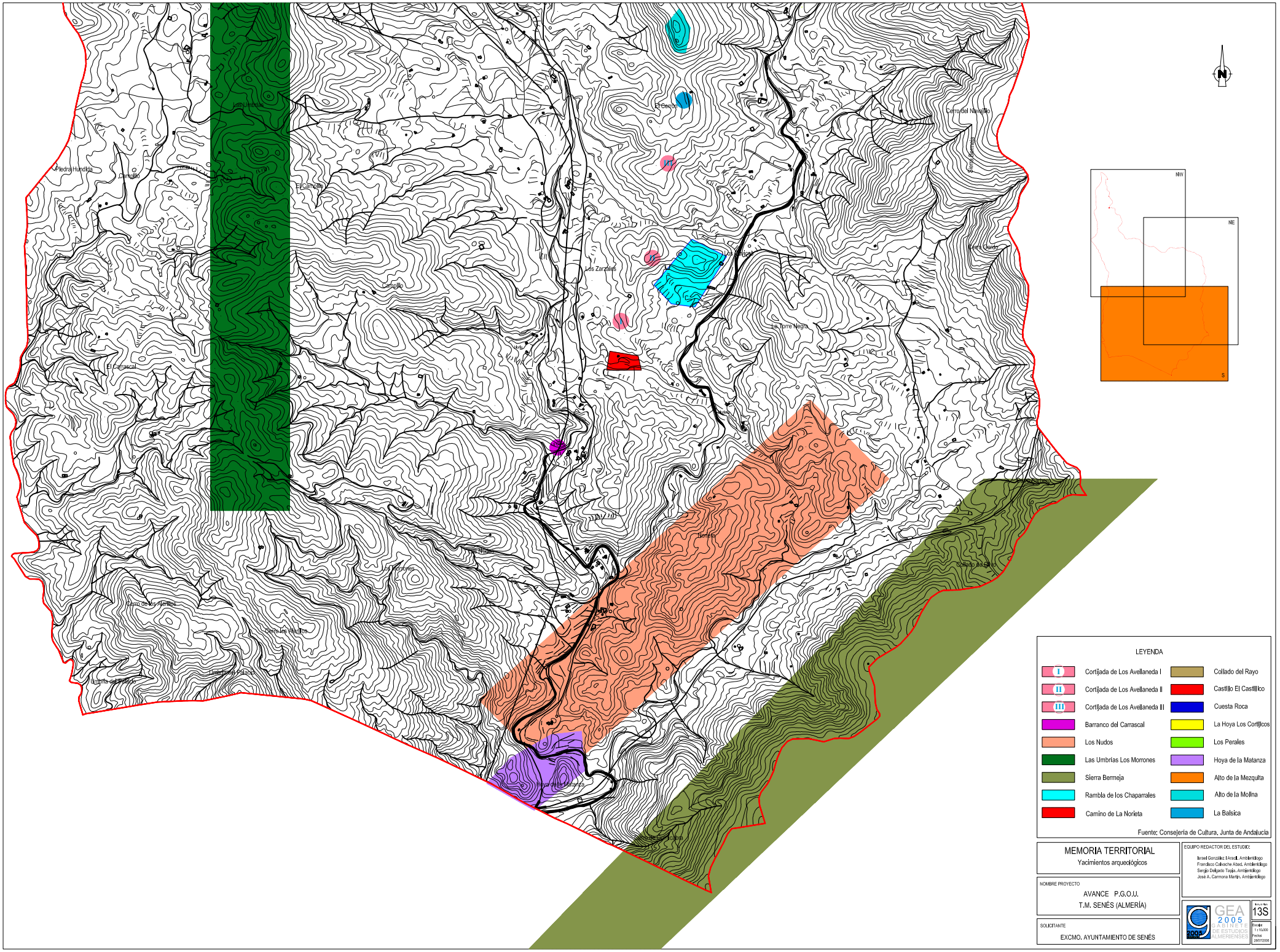

Las Umbrías
El Cerrón
Cerro del Navajillo
Sierra Bermeja
Piedra Hundida
Campillo
El Campillo
Los Zarzales
Cerro Gordo
Campillo
La Torre Negra
El Carrascal
Norieta
Los Morrones
Collado del Rayo
Cerro de los Alerillos
Cerro los Alerillos
Umbría del Palacio
Hoya de la Matanza
Cerro de la Cañicabra
NW
NE
S
LEYENDA
I Cortijada de Los Avellaneda I
II Cortijada de Los Avellaneda II
III Cortijada de Los Avellaneda III
Barranco del Carrascal
Los Nudos
Las Umbrías Los Morrones
Sierra Bermeja
Rambla de los Chaparrales
Camino de La Norieta
Collado del Rayo
Castillo El Castillico
Cuesta Roca
La Hoya Los Cortijicos
Los Perales
Hoya de la Matanza
Alto de la Mezquita
Alto de la Molina
La Balsica
Fuente: Consejería de Cultura, Junta de Andalucía
MEMORIA TERRITORIAL
Yacimientos arqueológicos
EQUIPO REDACTOR DEL ESTUDIO:
Israel González I Aracil, Ambientólogo
Francisco Calvache Abad, Ambientólogo
Sergio Delgado Tapia, Ambientólogo
José A. Carmona Martín, Ambientólogo
NOMBRE PROYECTO
AVANCE P.G.O.U.
T.M. SENÉS (ALMERÍA)
SOLICITANTE
EXCMO. AYUNTAMIENTO DE SENÉS
GEA 2005
GABINETE DE ESTUDIOS ALMERIENSES
13S
Escala: 1:10.000
Fecha: 28/07/2006