



Juegos  
Deportivos  
Provinciales  
Encuentros



En función de lo determinado en las bases de los programas que se incluyen en el Plan Andaluz de Deporte en Edad Escolar, los "Encuentros Deportivos Provinciales Intercentros", tipología del ámbito de la promoción deportiva en el que se encuadran los Juegos Deportivos Provinciales de Almería, podrán desarrollarse, entre otros formatos, en jornadas de carácter puntual.

Estas propuestas de actuación, catalogadas como deporte de ocio en edad escolar, adoptan la denominación de "Encuentros Educativos de Promoción Deportiva" en lo que a este programa se refiere. De esta manera se oferta un abanico amplio de actuaciones que sirvan de complemento a la actividad cotidiana realizada en los programas de iniciación deportiva implantados en los municipios de la provincia, procurando la celebración de actividades de promoción de la práctica de modalidades deportivas bien en aquellos grupos de edad que actualmente no cuentan con competiciones oficiales en las respectivas Federaciones Deportivas Andaluzas, bien para aquellas modalidades de menor implantación en programas de iniciación deportiva de ayuntamientos y/o centros escolares de la provincia o bien para aquellas que puedan considerarse como alternativas de interés por su contenido educativo y/o puesta en valor de recursos e instalaciones no convencionales.

El periodo previsto para el desarrollo de su calendario es el comprendido entre los meses de octubre y junio, y su oferta está dirigida al desarrollo de actividades deportivo-educativas, fundamentalmente de carácter recreativo, para categorías desde Prebenjamín a Juvenil.

En los diferentes Encuentros Educativos convocados están muy presentes los postulados establecidos en la normativa del contenido complementario "Almería Juega Limpio" de manera que sirvan como vehículo de su divulgación.

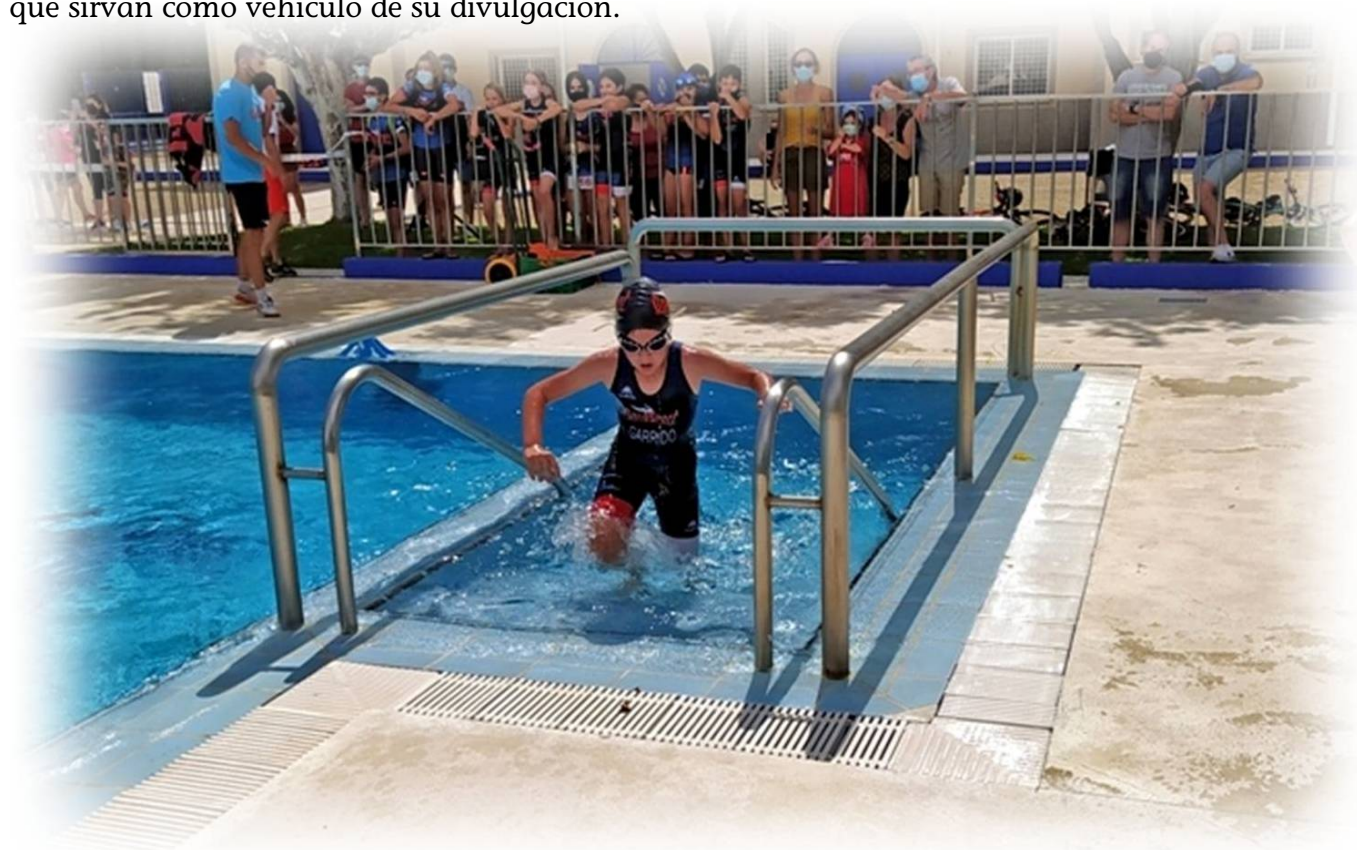

## ACTUACIONES

Para la edición 2021/2022 del programa, en función de la disponibilidad presupuestaria, se contempla desarrollar las siguientes actuaciones:

Actuaciones de promoción deportiva, configuradas por norma general por un máximo de dos/tres jornadas por modalidad, específicamente orientadas a complementar la práctica habitual de iniciación deportiva realizada por grupos de participación procedentes de escuelas deportivas municipales, clubes o centros escolares. Son actividades de participación conjunta de diversos grupos de participación.

- Encuentros Educativos de Promoción del Atletismo ("Jugando al Atletismo")
- Encuentros Educativos de Promoción del Atletismo en Pista
- Encuentros Educativos de Promoción del Pequebasket
- Encuentros Educativos de Promoción del Balonmano a 5
- Encuentros Educativos de Promoción de la Gimnasia Rítmica
- Encuentros Educativos de Promoción del Tenis
- Encuentros Educativos de Promoción del Tenis de Mesa
- Encuentro Educativo de Promoción del Bádminton
- Encuentro Educativo de Carreras por Montaña
- Encuentro Educativo de Acrosport

En función de la disponibilidad presupuestaria y/o de la implantación en la provincia de nuevos proyectos de iniciación deportiva no contemplados, se podrán reducir/ampliar las modalidades deportivas de este contenido del programa.

Igualmente, en caso de que algunas de las modalidades ofertadas en el contenido "Ligas Educativas" no registrara suficiente demanda para ese formato, se realizará nueva convocatoria como Encuentros Educativos.

## SISTEMA GENERAL DE PARTICIPACIÓN

Podrán participar en los "Encuentros Educativos de Promoción Deportiva", de forma general deportistas en edad escolar inscritos/as en programas de iniciación deportiva de los municipios de la provincia de Almería, preferentemente aquellos/as que, en su caso, no dispongan de licencia federativa expedida en la misma modalidad o especialidad deportiva o que, disponiendo de ella, no hayan participado en competiciones deportivas oficiales en el curso escolar 2021/2022.

Las categorías deportivas que contempla este contenido del programa se establecerán en las normativas específicas para cada Encuentro convocado.

En aquellas actuaciones que no se registren inscripciones suficientes, se valorará la posibilidad de no desarrollar actividad alguna.

Se procurará que los equipos participantes en las categorías Benjamín, Alevín, Infantil y Cadete tengan como base el alumnado matriculado en un mismo centro educativo (Indicador de referencia: 70%).

## PROCEDIMIENTO GENERAL DE INSCRIPCIÓN DE GRUPOS DE PARTICIPACIÓN, TÉCNICOS Y DEPORTISTAS

Procedimiento por el que, de forma general, se habilita la participación de los equipos y sus correspondientes integrantes en las diferentes actuaciones incluidas en este contenido del programa, atendiendo a lo dispuesto en las bases generales y en los procesos que se relacionan a continuación:

- En aquellas modalidades que así lo requiera su normativa específica, los/as coordinadores/as municipales/escolares/de club de las entidades que hayan realizado el procedimiento de adscripción deben:
  - Dar de alta en la aplicación web a través de la página [www.dipalme.org](http://www.dipalme.org), a los equipos/grupos de participación, cumplimentado los campos requeridos en el formulario correspondiente. En él se registrarán los nombres, apellidos y fecha de nacimiento de los/as componentes del equipo (deportistas y técnicos/as). La veracidad de los datos incluidos en ese documento debe quedar certificada por el responsable competente de cada entidad.
  - Insertar los datos requeridos y fotografías de los/as técnicos/as-educadores/as responsables de cada uno de los equipos (Entrenadores/as y/o Monitores/as Deportivos y Auxiliares Deportivos). Sin el cumplimiento de este requisito no será posible realizar la inscripción de deportistas. Cada equipo deberá contar con al menos un técnico/a educador/a que cumpla con los requisitos de titulación deportiva señalados en las bases generales para el desempeño de las funciones de entrenador/a o monitor/a deportivo. Se admitirá temporalmente, como medida transitoria, el compromiso de realizar a la mayor brevedad posible los itinerarios formativos que sean pertinentes para la obtención de la titulación requerida.
  - En cada equipo se podrán inscribir, sin limitación máxima, cuantas personas mayores de edad vayan a desempeñar alguna de las figuras contempladas como técnicos/as educadores/as (Entrenadores/as, Monitores/as, Auxiliares) Solo las personas incluidas a tal efecto en la hoja de inscripción podrán desempeñar las funciones que les correspondan en cada caso.
  - Se recomienda que los equipos dispongan de más de un/a técnico/a-educador/a con presencia física en cada actividad para garantizar las responsabilidades comprometidas en la solicitud de adscripción, especialmente en lo que a control de participantes se refiere en los desplazamientos y posibles incidencias de carácter deportivo y sanitario.
- En aquellas otras modalidades que así lo requiera su normativa específica, los/as coordinadores/as municipales/escolares/de club de las entidades que hayan realizado el procedimiento de adscripción deben:
  - Cumplimentar el formulario de inscripción con los datos personales solicitados de los/as deportistas y del técnico/a educador/a responsable del mismo. Este impreso debe registrar la firma del director del centro escolar correspondiente y el visto bueno de un responsable político del ayuntamiento de referencia.



- En todos los casos deberá aportar la documentación necesaria para la validación del procedimiento de inscripción según los siguientes requisitos:
  - Autorización de los/as tutores/as legales según modelo normalizado, debidamente firmado (se recuerda que este requisito es imprescindible para admitir la inscripción de un/a deportista menor de edad y que la suplantación de la firma será responsabilidad del/a coordinador/a responsable de este procedimiento).
  - La autorización se aportará una sola vez, aunque el deportista participe en varias Encuentros de la misma modalidad deportiva.
  - Formulario de consentimiento informado del protocolo de prevención ante situaciones de excepción sanitaria (Clausula COVID-19 para participación en actividades JDP) de todo el personal técnico de cada grupo de participación (Entrenadores, Monitores y/o auxiliares)
  - En su caso, justificante de ingreso bancario del derecho de inscripción por el importe que corresponda.
- El plazo de inscripción para cada modalidad de Encuentros Educativos, será establecido de forma específica en la normativa de los mismos publicada en el boletín correspondiente.



Toda la documentación original requerida deberá ser presentada, para su validación, al grupo técnico responsable del programa por vía electrónica. Para mayor información contactar con Negociado de Actividades y Programas del Área de Deporte y Juventud.

SEDE	DIRECCIÓN	TELÉFONO/FAX	Correo electrónico
PABELLÓN MOISÉS RUIZ	Ctra. de Níjar-Los Molinos, 1 04009-Almería	Telf.: 950211363 950211544 Fax: 950211547	apablova@dipalme.org acontrer@dipalme.org

Los grupos de participación que no cumplan con los requisitos mínimos en cuanto a documentación a aportar, no serán incluidos en los calendarios de actividades del programa.

## PROCEDIMIENTO GENERAL DE GESTIÓN PRESUPUESTARIA

En lo que a los Encuentros Educativos de Promoción Deportiva se refiere, se concretan las siguientes responsabilidades que, para su gestión presupuestaria, corresponden a las diferentes entidades de la estructura organizativa.

La Diputación de Almería gestionará, con carácter general, los siguientes conceptos de gasto:

- Servicios de organización (Difusión, equipamientos, material deportivo, material ofimático, servicios de coordinación y seguimiento, etc.).
- Servicios técnicos especializados.
- Servicios sanitarios.
- Obsequios, trofeos, diplomas según normativa específica de cada modalidad.
- En su caso, transporte de los grupos de participación. (\*)
- Otros gastos indirectos.

Las entidades adscritas asumirán, con carácter general, el siguiente concepto de gasto:

- En su caso, transporte de los grupos de participación. (\*)
- En su caso coste de los servicios deportivos especializados.
- Otros gastos indirectos.

(\*) En función de la disponibilidad presupuestaria y de las características organizativas y de participación de cada Encuentro, la Diputación de Almería comunicará, a través de las Normativas Específicas correspondientes, el procedimiento específico para la gestión presupuestaria de los servicios de transporte de cada actuación de este contenido del programa.



## PROCEDIMIENTO DE GESTIÓN DE CALENDARIOS

El calendario general de este contenido del programa estará disponible en la página web [www.dipalme.org](http://www.dipalme.org) en la sección deportes/JDP/Encuentros Educativos, a partir de la segunda quincena de octubre.

Se elaborarán y difundirán uno o varios boletines informativos específicos para cada Encuentro Educativo de Promoción Deportiva convocado. En él se incluirán, entre otros aspectos normativos específicos, los calendarios y horarios previstos de las actividades de cada convocatoria.

El primer boletín informativo estará disponible en el sitio web indicado al menos treinta días antes de la fecha de celebración prevista.

Si un equipo prevé su incomparecencia a la actividad prevista debe comunicar esta incidencia al grupo técnico responsable del programa para evitar de esta manera gastos innecesarios.

Se advierte que cualquier incidencia producida por falta de comprobación de los calendarios y horarios definitivos será responsabilidad de los grupos de participación implicados.

## PROCEDIMIENTO DE DESARROLLO DE LAS ACTIVIDADES

### Disponibilidad de las Instalaciones

El grupo técnico de la Diputación de Almería responsable del programa seleccionará, junto con las entidades colaboradoras, las instalaciones más apropiadas a las necesidades de cada Encuentro Educativo. Es necesario que las entidades propietarias de las instalaciones sedes de las actividades certifiquen que éstas reúnen las condiciones técnicas y de seguridad suficientes para la celebración de las mismas.

Se tendrán presentes los requisitos necesarios para la celebración de las actuaciones previstas en instalaciones y espacios deportivos no convencionales y/o en aquellos que no sean de titularidad de las entidades implicadas en su desarrollo, según lo establecido en la normativa vigente en materia de espectáculos públicos y actividades recreativas ocasionales.

El/la técnico/a de supervisión asignado y el equipo de dinamización de cada actividad, de forma consensuada, serán los responsables de adoptar la decisión que corresponda ante cualquier incidencia referida al estado de las instalaciones.

### Equipamientos y Materiales de Juego

Para el desarrollo de las actividades se atenderá, en cuanto a la adecuación del equipamiento y materiales de juego, a las características de las actividades propuestas, siendo esta cuestión responsabilidad del grupo técnico responsable del programa, de las entidades proveedoras de los servicios organización, dinamización y/o arbitraje y en su caso del ayuntamiento propietario de la instalación sede del Encuentro correspondiente.







### Sistemas de Puntuación y Clasificaciones

Según las características de cada Encuentro convocado se podrán distinguir dos criterios de clasificación diferenciados relativos a indicadores de buenas prácticas en la aplicación de los valores "Almería Juega Limpio" y/o relacionados con indicadores de resultado de la competición propuesta.

- Sistema de puntuación y clasificación según "Criterio Almería Juega Limpio"

En los casos que se estimen oportunos, se desarrollará un sistema de valoración por observación directa. Los ítems a valorar en este criterio son los siguientes:

- Comportamiento de deportistas en el área de juego (respeto al equipo de dinamización, al resto de equipos/grupos, etc.).
- Comportamiento de los/as técnicos responsables de los grupos de participación (respeto al equipo de dinamización, al resto de equipos/grupos, a los/as componentes de su equipo/grupo, a los/as otros/as técnicos, etc.).
- Comportamiento de deportistas en el banquillo/grada/zona de descanso.
- Índice de participación (deportistas asistentes al Encuentro).
- Paridad en la composición y participación de los/as componentes de los equipos/grupos.
- En cada Encuentro se determinarán los Reconocimientos "Equipos Almería Juega Limpio".

- Sistema de puntuación y clasificación según "Criterio Resultado"

En la normativa técnica específica de los Encuentros Deportivos de Promoción Deportiva que incluyan en su desarrollo actividades de carácter competitivo se detallarán los sistemas de puntuación correspondientes.

Asimismo, quedarán establecidos en los casos que sean oportunos, los criterios para establecer las clasificaciones y el carácter que se les otorgará (informativo/de premiación/etc.).

