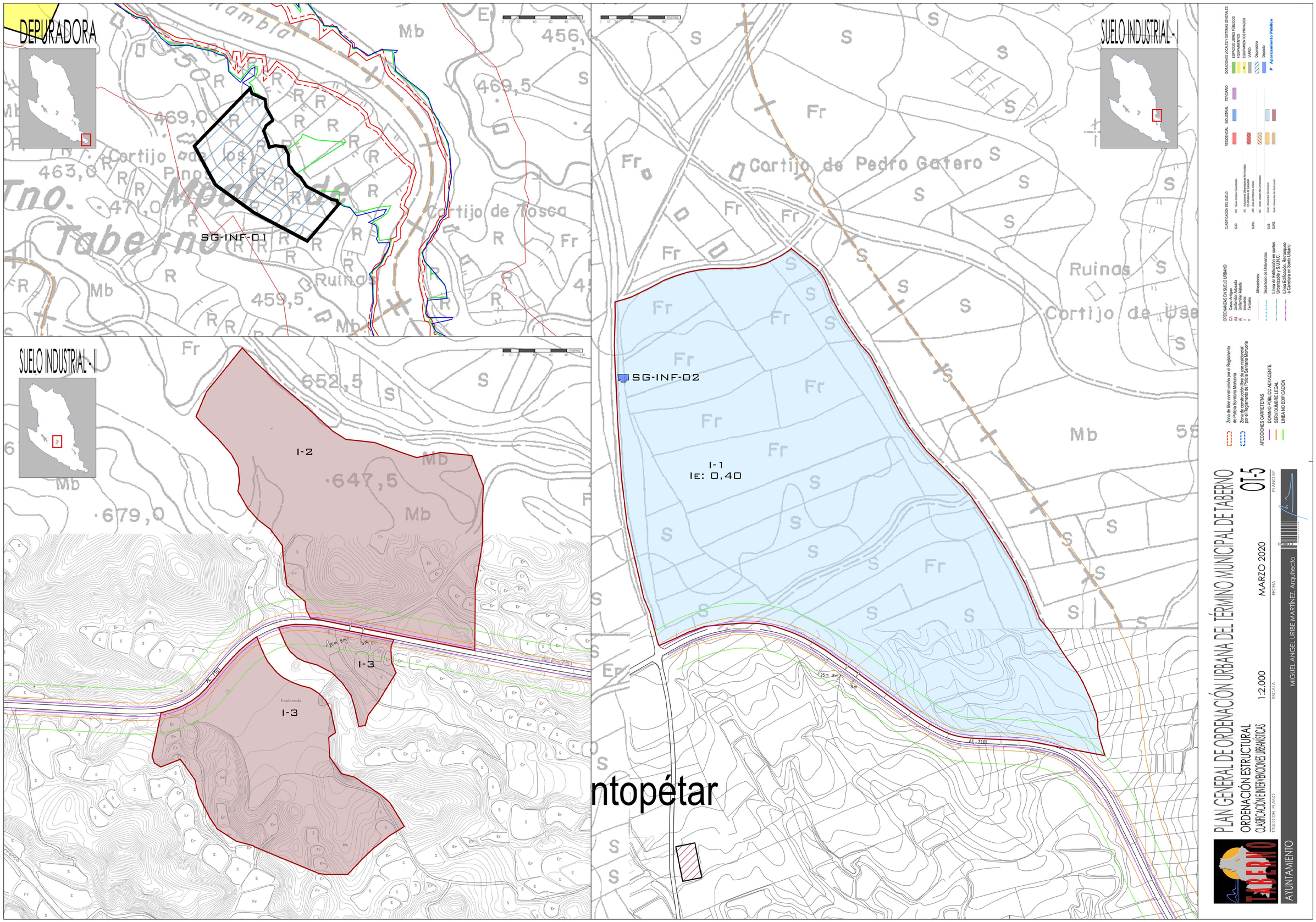

Código Seguro De Verificación	YvvcXGJF9nd2Po0tfjr7uw==	Estado	Fecha y hora
Firmado Por	Juana Aranega Gonzalez - Secretaria Accidental Ayuntamiento de Taberno	Firmado	18/09/2020 14:12:14
Observaciones	Diligencia para hacer constar que el presente documento del PGOU de Taberno, ha sido aprobado por el Ayuntamiento en Pleno, en sesión de 8 de mayo de 2020, para el levantamiento de suspensión y subsanación de deficiencias del PGOU definitivo.	Página	1/2
Url De Verificación	https://ov.dipalme.org/verifirma/code/YvvcXGJF9nd2Po0tfjr7uw==		

AYUNTAMIENTO

MIGUEL ÁNGEL URIBE MARTÍNEZ. Arquitecto

PLAN GENERAL DE ORDENACIÓN URBANA DEL TÉRMINO MUNICIPAL DE TABERNO

ORDENACIÓN ESTRUCTURAL
ABASTECIMIENTO Y SANEAMIENTO

TÍTULO DEL PLANO	ESCALA	FECHA	PLANO Nº
	1:20.000	MARZO 2020	01-6

RED DE ABASTECIMIENTO. MATERIAL.

- SONDEO
- DEPÓSITO
- DEPURADORA EXISTENTE
- DEPURADORA PROPUESTA
- COLECTORES

- FIBROCEMENTO D 80
- FIBROCEMENTO D 125
- FIBROCEMENTO D 150
- FIBROCEMENTO D 100
- FIBROCEMENTO SIN DIÁMETRO
- FUNDICIÓN D 200
- POLIETILENO D 25
- POLIETILENO D 32
- POLIETILENO D 40
- POLIETILENO D 50
- POLIETILENO D 63
- POLIETILENO D 75
- POLIETILENO D 90
- POLIETILENO D 110
- PVC D 25
- PVC D 32
- PVC D 40
- PVC D 50
- PVC D 63
- PVC D 110

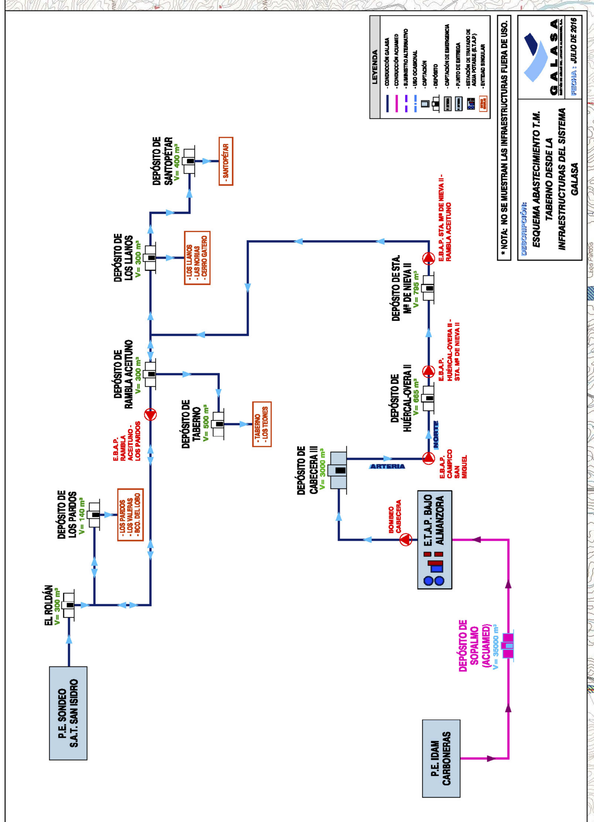

Código Seguro De Verificación: YvvcX0JF9nd2hOtf17ue==
Estado: Firmado
Fecha y hora: 18/09/2020 14:12:14
Página: 2/2
Firmado Por: Juana Aranaga Gonzalez - Secretaria Accidental Ayuntamiento de Taberno
Observaciones: Diligencia para hacer constar que el presente documento del PGOU de Taberno, fue aprobado definitivamente por la CTOTU de Almería en sesión de 27/05/2020, para el levantamiento de suspensión y subsanación de deficiencias del POA definitivo.
Url De Verificación: https://ov.dipalme.org/verifirma/Code/YvvcX0JF9nd2hOtf17ue==